



INDICAÇÃO Nº 301 /2026

INDICO a Excelentíssima Senhora Prefeita Municipal, obedecidas às formalidades regimentais e ouvido o Douto Plenário, se digne Vossa Excelência encaminhar ao setor competente da municipalidade o pedido para que sejam feitos os estudos técnicos necessários para a **Implantação de uma Praça ou Parque Comunitário no bairro Vila São Sebastião**, preferencialmente na **Rua Francelino Rodrigues**.

A presente indicação é motivada por uma relevante proposta apresentada pelo **Instituto Tereza de Benguela**, por meio de sua Fundadora e Presidente, Karyna Coelho. Conforme o documento anexo e o diálogo estabelecido, o terreno em questão é atualmente uma área ociosa, com grande potencial para ser transformada em um espaço público de lazer e convivência. A carência de áreas verdes e espaços adequados para atividades recreativas e de integração social é uma realidade em diversas comunidades de nossa cidade. A criação de uma praça ou parque neste local trará benefícios inestimáveis à população, especialmente às crianças e jovens da Vila São Sebastião, que hoje carecem de locais seguros e apropriados para o lazer, o desenvolvimento de atividades físicas e o fomento da convivência comunitária.

Entendemos que a concretização desta iniciativa representa um investimento direto na qualidade de vida dos munícipes, contribuindo para o bem-estar social, a saúde pública e o fortalecimento dos laços comunitários. Além disso, a revitalização de um espaço ocioso promove a segurança e a valorização do entorno.

Diante do exposto, solicitamos que as Secretarias de Urbanismo e Licenciamento, Meio Ambiente, Obras e demais pastas pertinentes sejam acionadas para que, em conjunto, avaliem a proposta do Instituto Tereza de Benguela e busquem os meios necessários para viabilizar este projeto tão importante para a nossa comunidade.

Plenário Luiz Beraldo de Miranda, 24 de março de 2026

Marcos Furlan

Vereador - PODEMOS



— INSTITUTO —

TEREZA DE BENGUELA

ORGANIZAÇÃO • RESISTÊNCIA • CUIDADO



Prezado Vereador,

Conforme conversamos anteriormente sobre a possibilidade de implantação de uma praça/parque comunitário na região, informo que o terreno inicialmente analisado não poderá mais ser utilizado, pois o proprietário iniciou intervenções no local.

Diante disso, identificamos um novo terreno localizado na região, que apresenta potencial para a criação de um espaço de convivência comunitária.

Trata-se de uma área atualmente ociosa, que poderia ser transformada em praça pública, trazendo benefícios diretos para as famílias do entorno, especialmente crianças e jovens que hoje não possuem espaço adequado para lazer e convivência.

Encaminho em anexo:

- Fotos atualizadas do local
- Endereço completo
- Referências para localização
-

Coloco-me à disposição para realizar visita técnica e discutir a viabilidade junto aos órgãos competentes.

Acreditamos que essa iniciativa representa um investimento real na qualidade de vida da comunidade.

Atenciosamente,

Karyna Coelho

Fundadora e Presidente

Instituto Tereza de Benguela



INSTITUTO
**TEREZA DE
BENGUELA**



RUA FRANCELINO RODRIGUES, 438, VILA SÃO SEBASTIÃO

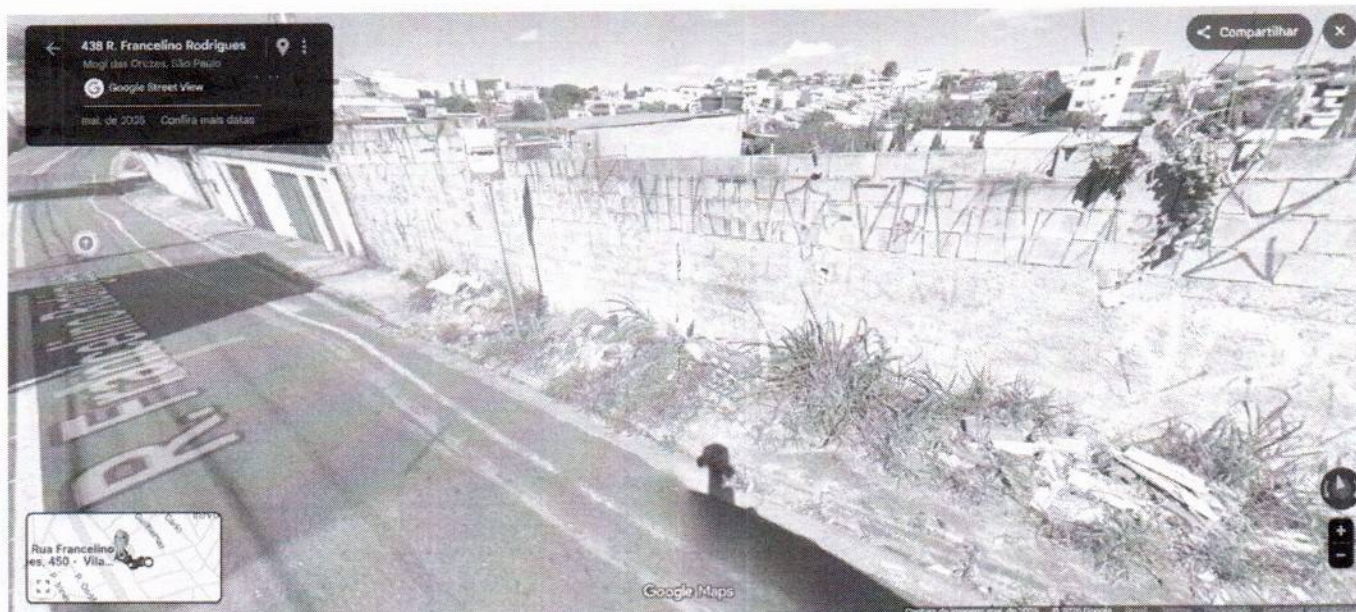

INSTITUTO
**TEREZA DE
BENGUELA**

RUA FRANCELINO RODRIGUES, 438, VILA SÃO SEBASTIÃO

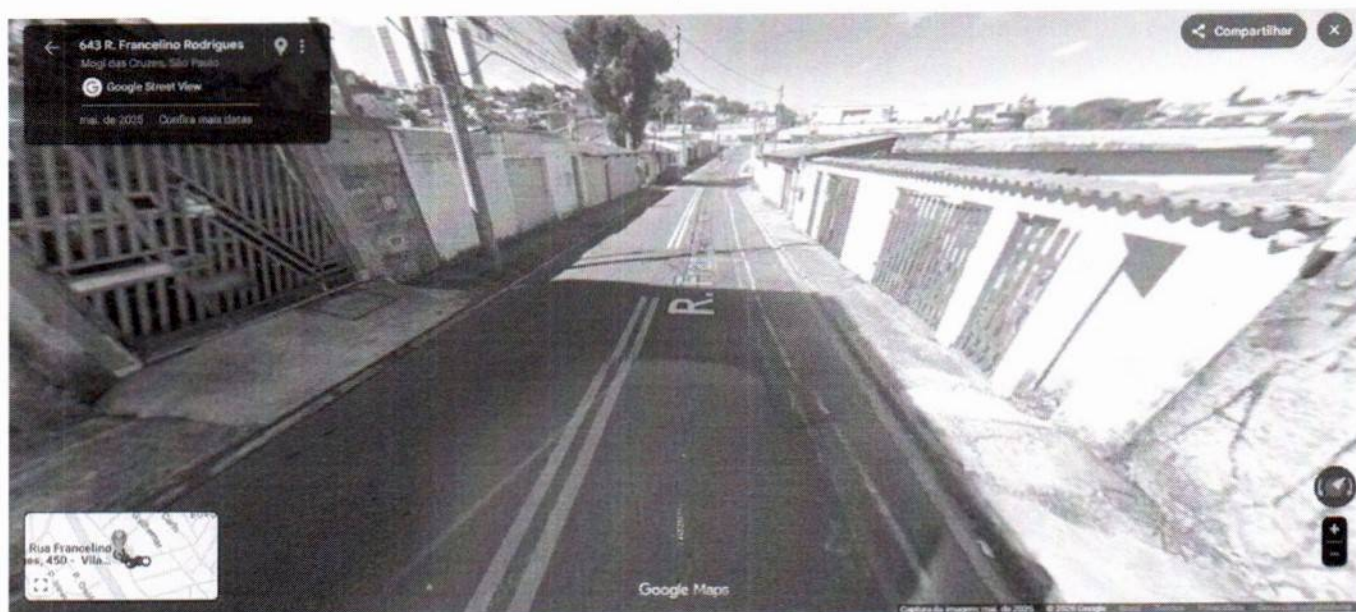



CONTATO

(11) 94794-9306 - Karyna Coelho
coelhokaryna08@gmail.com

OBRIGADA!



— INSTITUTO —
**TEREZA DE
BENGUELA**





INSTITUTO
**TEREZA DE
BENGUELA**

